

NJC Salon Manager Ver6

マニュアル

メール一括送信 篇



■ 目次

• 自店のメールの設定	3
• 一括送信	10
• 一括送信	10
• 差込送信	12
• 送信の中止	14
• システム終了と送信継続	15
• 送信履歴表示	16

自店のメールの設定

普段、お使いのメール機能（Windows Live メール、Outlook Express や ThunderBird 等）と同様に、NJC Salon Manager でもメールの設定を行う必要があります。

一括送信メール機能を使うには、自店のメールの設定を行います。



F8：各種設定 を 押します。

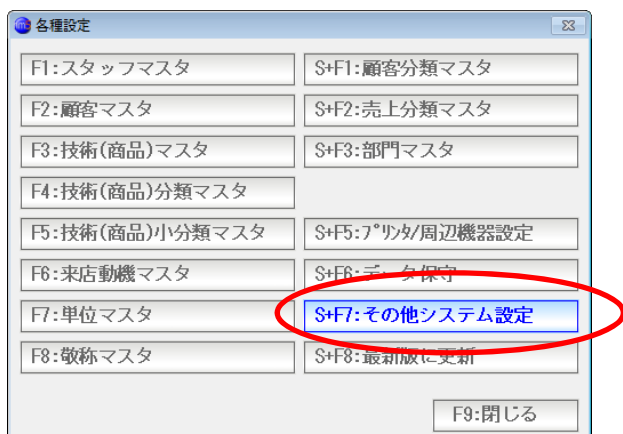

その他システム設定を押します。

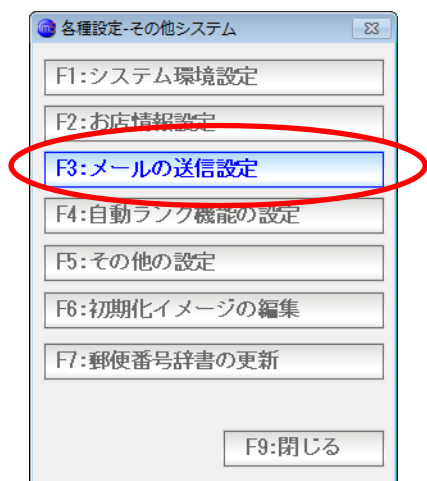

メールの送信設定を押します。

メールの送信設定画面が表示されます。

まず、送信者名（お店名）と、お店のメールアドレスを入力します。

次に、メールの契約情報（プロバイダやレンタルサーバー会社からの書面をご確認ください）を参照して、メール送信サーバー（SMTP サーバー）と、ポート番号を設定します。ポート番号は、ほとんどの場合、587か、25です。

送信者アカウント名	njc@cm3.com
SMTPサーバー	mail.g999-xyz.com
ポート番号	587 (規定値 25 または 587)
認証	1 1:あり 2:なし
ユーザー名	
パスワード	

多くのメールサーバーは、認証なしですが、
 認証あり のサーバーをご利用の場合は、「1：あり」に設定し
 ユーザー名とパスワードを入力してください。

POP before SMTP	1 1:あり 2:なし
POP3サーバー	mail.g999-xyz.com
ポート番号	110 (規定値 110)
ユーザー名	username
パスワード	password

受信メールサーバーを設定します。
 メールの契約情報（プロバイダやレンタルサーバー会社からの書面をご確認ください）を参照して、メール受信サーバー(POP3 サーバー)と、ポート番号を設定
 します。ポート番号は、ほとんどの場合、110 です。

ユーザー名（ユーザーアカウント、メールID）と
 パスワードを設定します。

送信サーバー設定ができました。

メール送信の設定

メール送信の設定

送信者名 N J Cサロン

送信者メールアドレス njc@g-cm3.com

SMTPサーバー mail.g999-xyz.com

ポート番号 587 (規定値 25 または 587)

認証 2 1:あり 2:なし

ユーザー名

パスワード

POP before SMTP 1 1:あり 2:なし

POP3サーバー mail.g999-xyz.com

ポート番号 110 (規定値 110)

ユーザー名 username

パスワード password

送信間隔 1000 ミリ秒に1通送信する

テンプレート [Ctrl]+T

こんにちは！
N J Cサロンです！

署名 [Ctrl]+S

《N J Cサロン》
〒921-8011 石川県金沢市入江2-28
TEL:076-287-5097/FAX:076-291-5097

F1:テスト F7:設定 F9:中止

必要であれば「テンプレート」を設定します。
テンプレートは、メールを送ろうとすると、最初の文面として自動的に挿入されるものです。

メール送信の設定

メール送信の設定

送信者名 N J Cサロン

送信者メールアドレス njc@g-cm3.com

SMTPサーバー mail.g999-xyz.com

ポート番号 587 (規定値 25 または 587)

認証 2 1:あり 2:なし

ユーザー名

パスワード

POP before SMTP 1 1:あり 2:なし

POP3サーバー mail.g999-xyz.com

ポート番号 110 (規定値 110)

ユーザー名 username

パスワード password

送信間隔 1000 ミリ秒に1通送信する

テンプレート [Ctrl]+T

こんにちは！
N J Cサロンです！

署名 [Ctrl]+S

《N J Cサロン》
〒921-8011 石川県金沢市入江2-28
TEL:076-287-5097/FAX:076-291-5097

F1:テスト F7:設定 F9:中止

必要であれば「署名」を設定します。
署名は、メールの文面の最後に自動的に挿入される文面です。

送信間隔を設定します。

送信間隔とは、一括メール送信の時に、1通あたりを何ミリ秒毎に送るか、という設定です。

多くのプロバイダー（インターネット接続業者）は、一括メール送信を許可していません。（容量制限や、スパムメール対策）

このため、何百通～何千通ものメールを一気に送信すると接続が停止されたり、損害違約金や高額に従量課金を請求されたりしてしまふことがあります。

そこで、1通を、数秒毎に送ることで、対策としています。

通常は、1000ミリ秒＝1秒に1通送る設定になっています。

必要な場合には変更して下さい。
通常は、このままの設定でOKです。

設定ができれば、テストを行います。

メール送信の設定

送信者名 NJCサロン

送信者メールアドレス njc@g-cm3.com

SMTPサーバー mail.g999-xyz.com

ポート番号 587 (規定値 25 または 587)

認証 2 1:あり 2:なし

ユーザー名

パスワード

POP before SMTP 1 1:あり 2:なし

POP3サーバー mail.g999-xyz.com

ポート番号 110 (規定値 110)

ユーザー名 username

パスワード password

送信間隔 1000 ミリ秒に1通送信する

署名 [Ctrl]+S

《NJCサロン》

〒921-8011 石川県金沢市入江2-28
TEL:076-287-5097/FAX:076-291-5097

F1テスト F7設定 F9中止

押します。

メール送信の設定

送信者名 NJCサロン

送信者メールアドレス njc@g-cm3.com

SMTPサーバー mail.g999-xyz.com

ポート番号 587 (規定値 25 または 587)

POP Before SMTP [失敗]

署名 [Ctrl]+S

《NJCサロン》

〒921-8011 石川県金沢市入江2-28
TEL:076-287-5097/FAX:076-291-5097

失敗しました
設定をチェックしてください

OK

F1テスト F7設定 F9中止

うまく送信テストが行えないと「失敗しました」と表示されます。



成功しました

OK

設定が正しいと、成功しましたと表示されます。

設定したアドレスにテストメールが送信されていますので
メールソフトなどでご確認ください。

一括送信

< 一括送信 >

一括送信は「顧客リスト／DM」から行います。

顧客リスト／DMの使い方は、「顧客リスト／DM」マニュアルを参照下さい。

あらかじめ、送信したい顧客のリストを作成しておいて、



DMリストの「F 1 : 出力」を押して、F 7 : 一括メール送信を押します。



メールの作成画面が表示されます。

メール送信

一括メール送信

送信者名 NJCSalon

メールアドレス info@g-cm3.com

送信間隔 1000 ミリ秒に1通送信する F1.設定

送信先 1: PC 2: 携帯

件名

本文 こんにちは！
NJCSalonです！

《NJCSalon》
〒021-8011 石川県金沢市入江2-28
TEL:076-287-5097/FAX:076-291-5097
http://hm5.jp/
info@g-cm3.com

F5 差込送信へ！ F7 送信 F9 中止

顧客マスタに設定された PCメール、携帯メールのどちらに送るのかを設定します。

- ※ メールアドレスが設定されていない顧客にはメールは送信されません。
- ※ 携帯メールへの送信の場合、ウイルスや迷惑メール対策で、届かないことも多いのでご注意ください。

件名と本文を入力し「F7：送信」を押すと、メール送信が開始されます。

< 差込送信 >

Salon Manager の メール送信では「差込送信」が可能です。

差込送信とは

あらかじめ指定した箇所に、顧客固有の情報に変換して送信する機能です。

例えば

<%name%> 様 こんにちは！

という文章を送信すると、メールの送信時に・・・

田中耕一様 への送信時には

田中耕一 様 こんにちは！

山田一郎様 への送信時には

山田一郎 様 こんにちは！

と、文章が差し込まれてメール送信されます。



差込に使えるタグは <%name%> = 御名前, <%code%>=顧客コードなど多岐に渡ります。

どんなタグが使えるかを調べるには「F 1 : 差込送信ヘルプ」を押してください。

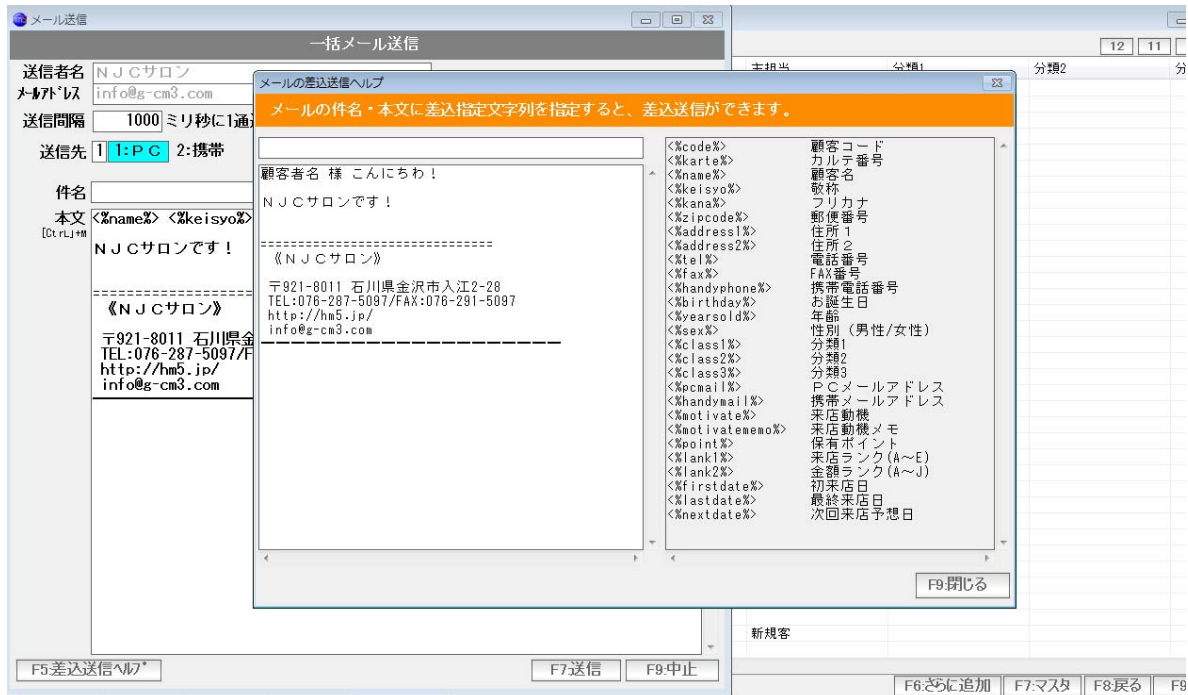

現在入力された本文を差し込んだサンプルと、利用可能なタグの一覧が表示されます。

注意！！

差込タグは、半角小文字のみです。

かな漢字（倍角）や大文字などを使うと、うまく差し込んでくれません。

< 送信の中止 >

メールの送信が始まると

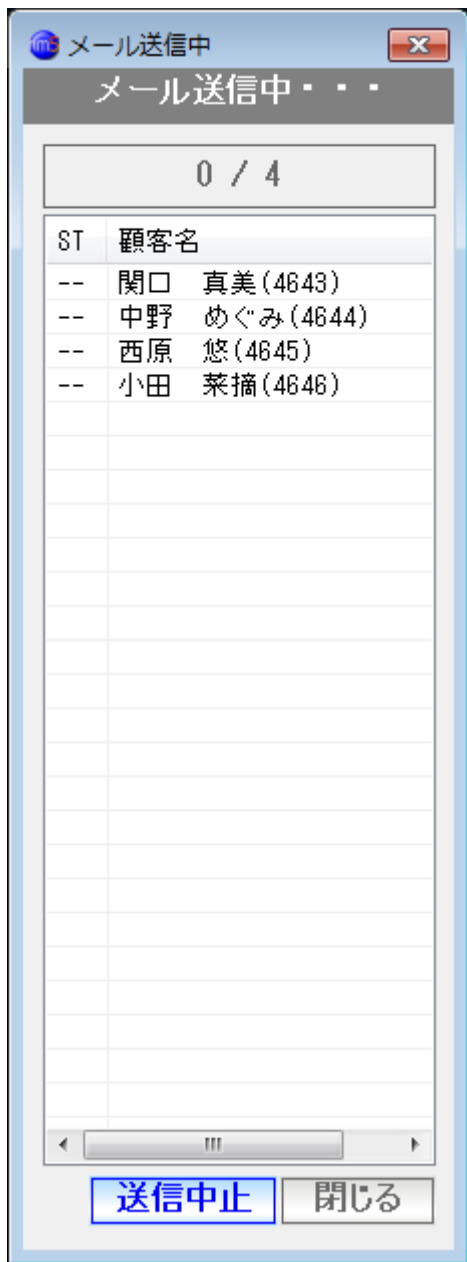

というような画面が（10秒に1回程度更新）出ます。

送信を途中でやめたい場合は、「送信中止」ボタンをクリックします。

※送信再開の機能はありません。

< システム終了と送信継続 >

一括メール送信が終わっていない時点で NJC Salon Manager を終了しようとする

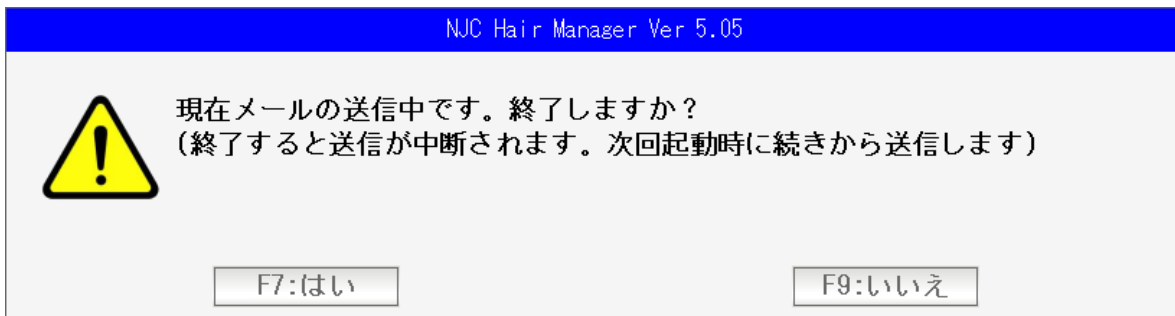

という警告表示が出ます。

すぐにサロンマネージャーを終わりたいときは「はい」を押します。
メールの送信は中断されます。

次回のサロンマネージャー起動時に、続きから送信をはじめます。

送信履歴表示

個別および一括メール送信の記録（送信履歴）は顧客マスタに表示されます。

伝票No	日付	時間	担当	技術(商品)
32145	12/01/21 17:10	60	石井(ア-)	カット
MAIL	12/01/23 09:45			メール送信 PCメール
MAIL	12/01/23 09:47			メール送信 PCメール
		60		※平均 ※累計 2012/01/2... ※来店ベース ※次回来店予想日

うすい灰色で、送信日時と件名が表示されます。
ダブルクリックすると、内容が表示されます。

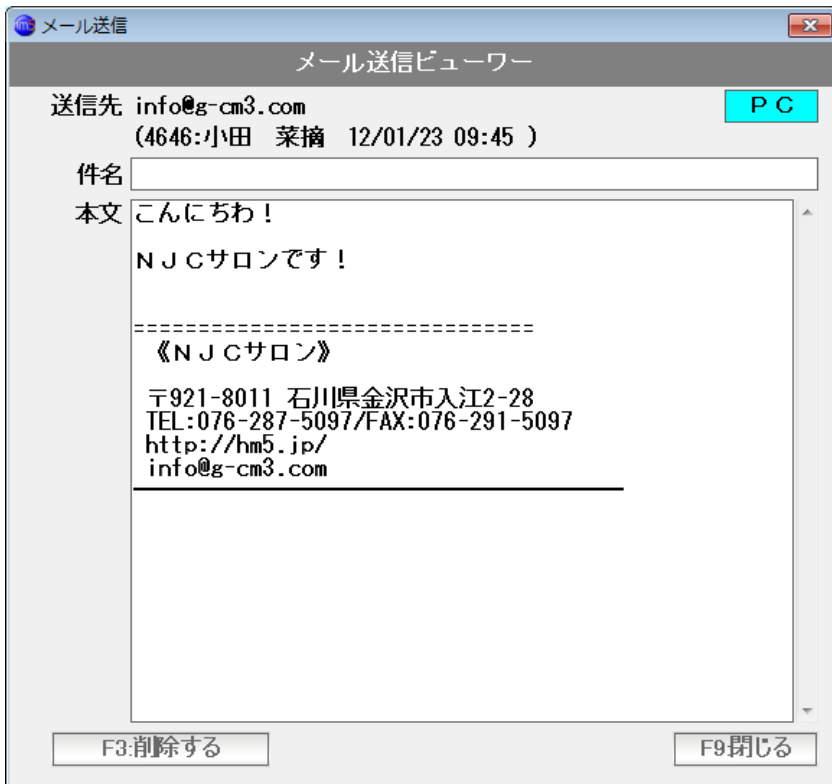

「F9：閉じる」で画面を閉じます。

「F3：削除する」を押すと、履歴から削除されます。
(表示もされなくなります)

ただし、すでに送信しているメールの内容になりますので、メールの送信が取り消されることにはなりませんのでご注意ください。

履歴表示をさせなくすることも出来ます。



各種設定

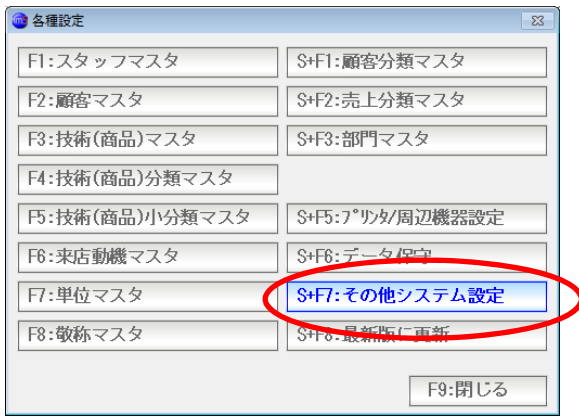

その他システム設定

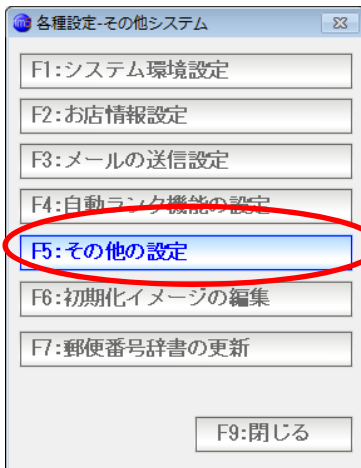

その他の設定をクリックします。

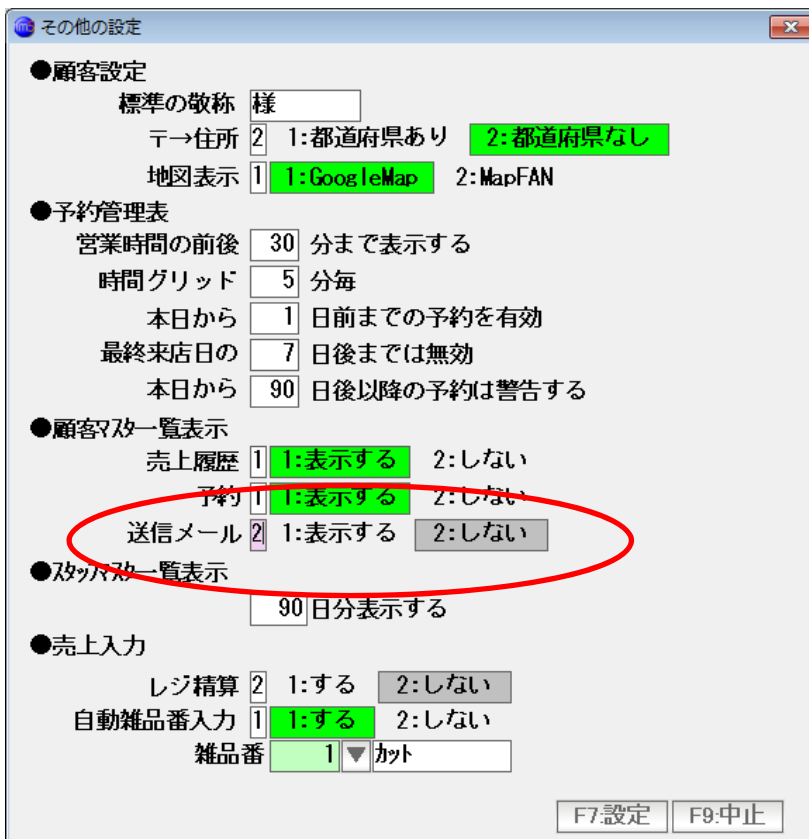

●顧客マスター一覧表示 の 送信メールを「2: しない」に設定し「F7: 設定」をクリックします。

顧客マスタ

登録 12/01/21 18:10: CL=1 修正 12/01/23 09:44: CL=3

顧客コード 4646
 加付No 4646 空番検索 失客にする

顧客名 小田 菜摘 様
 枚 ナミ

〒 222-0013 住所→〒
 住所1 横浜市港北区錦が丘15-20-407 地図

電話番号 090-9617-4424 FAX番号
 携帯電話

生年月日 1986年 2月 20日 (25歳)
 性別 2 1:男性 2:女性

分類1
 2
 3

主担当スツ 7 新規客 本店

PCメール info@g-cm3.com 送信 [備考]
 携帯メール natumi1905@gmail.com 送信

DM 1 1:発送する 2:しない
 PCメール 1 1:送信する 2:しない
 携帯メール 1 1:送信する 2:しない

来店動機
 来店シツ D:1回以上
 金額シツ I:3000円以上

家族備考 [Ctrl]+F

伝票No	日付	時間	担当	技術(商品)
32145	12/01/21 17:10	80	石井(ﾌｰ)	ｶｯﾄ
		80		※平均 ※累計 2012/01/2... ※来店ベース ※次回来店予想日

F1出力 F3削除 < << >> > F5検索 F6新規 F7登録 F8機能 F9終了

表示されなくなりました。